MAJLIS PERBANDARAN PERLIS
PROJEK BRIEF

NO. SEBUTHARGA : MPK.Ps. (S) 03/61 **TARIKH : 18 NOVEMBER 2026**

BUTIRAN TAWARAN :
Sebut Harga Bagi Cadangan Kerja-Kerja Menaik Taraf Dataran Niaga Dan Serbaguna Di Kompleks Bazar Simpang Empat, Majlis Perbandaran Perlis

LOKASI :
Kompleks Bazar Simpang Empat.(6.341389, 100.193021)

KOMPONEN / SKOP KERJA :

1. KERJA AWALAN.
- **Penyediaan insurans.**
- **Penyediaan insuran Contractor All Risk**
- **Penyediaan insuran Workmen Liability**

a) Penyediaan peralatan keselamatan
- **Kerja penyediaan alatan papan tanda keselamatan lalulintas (papan tanda amaran / kon / pita keselamatan dan blinker warning light) semasa kerja-kerja sedang dijalankan.**

b) Kebersihan tapak
- **Kerja membersihkan kawasan tapak sebelum dan selepas kerja turapan dilakukan**

2. i) KERJA PREMIX (TANAH BERBATU)
- **Kerja membersihkan kawasan berbatu untuk menerima lapisan premix baru**
- **Kerja membekal dan manghampar premix AC14 setebal 50mm binder couse**
- **Kerja membekal dan manghampar premix AC14 setebal 50mm wearing couse**

ii)KAWASAN PREMIX SEDIA ADA
- **Kerja membersihkan kawasan berbatu untuk menerima lapisan premix baru**
- **Kerja membekal dan manghampar premix AC14 setebal 50mm wearing couse**

3. PENUTUP MANHOLE
- **Kerja-kerja membina dan menyiapkan penutup konkrit baru diperkuat BRC A8 termasuk menaikan penutup manhole ke paras jalan baru**

4. GAMBAR TAPAK









5. LAYOUT TAPAK



NO. SEBUTHARGA : MPK.Ps. (S) 03/62 **TARIKH : 18 NOVEMBER 2026**

BUTIRAN TAWARAN :
Kerja-Kerja Menaik Taraf Jalan Dan Perparitan Di Lorong Sisi Dewan Majlis Perbandaran Perlis, Arau, Perlis

LOKASI :

Dewan Arau, Majlis Perbandaran Perlis (6.435069, 100.269468)

KOMPONEN / SKOP KERJA :

1. KEHENDAK-KEHENDAK PERMULAAN DAN SYARAT-SYARAT AM

a) Penyediaan insurans
b) Penyediaan peralatan keselamatan

2. KONKRIT PENUTUP CULVERT

a) Kerja-kerja mengetuk dan membuang kerb jalan sediada untuk membina laluan masuk.
b) Kerja-kerja membekal dan menyiapkan konkrit G25 tebal 150mm sebagai penutup culvert.

3. LONGKANG BOX CULVERT

a) Kerja-kerja mengorek dan membuang longkang lama
b) Kerja-kerja membekal dan memasang pembentung kekotak (Box Culvert) 600mm x 600mm.
c) Kerja-kerja membekal dan memasang baru besi penutup longkang jenis 'M.S grating 450m x 450mm menggunakan 'm.s flat bar 12mm (heavy duty) jenis berengsel, dan dipaku mati.

4. KERJA PREMIX

a) 200mm tebal batu-baur hancur atau dasar jalan (road base) lain yang setara dan diluluskan.
b) Kerja-kerja membekal dan menurap premix setebal 50mm (binder course-28mm) setelah dimampatkan serta disembur/di siram dengan ‘tack coat’ pada kadar 2 liter/meter persegi.
c) Kerja-kerja membekal dan menurap premix setebal 50mm (wearing course-14mm) setelah dimampatkan serta disembur/di siram dengan ‘tack coat’ pada kadar 2 liter/meter persegi.
d) Ujian Coring ketebalan premix 4 lokasi.

5. GARISAN JALAN

a) Garisan BERHENTI berbentuk L berukuran 200mm lebar sepanjang bukaan laluan keluar dan garisan lurus berukuran 5000mm panjang x 100mm lebar.
b) Membekal dan memasang papan tanda BERHENTI (STOP)
c) Garisan pembahagi jalan (center line) 2.5mm berukuran 1000mm panjang x 100mm lebar setiap sela jarak 1700mm.

6. GAMBAR TAPAK






18 August 2026 at 4:49 pm


18 August 2026 at 4:48 pm


McDonald's
18 August 2026 at 4:48 pm


18 August 2026 at 4:49 pm


18 August 2026 at 4:45 pm







7. LAYOUT TAPAK

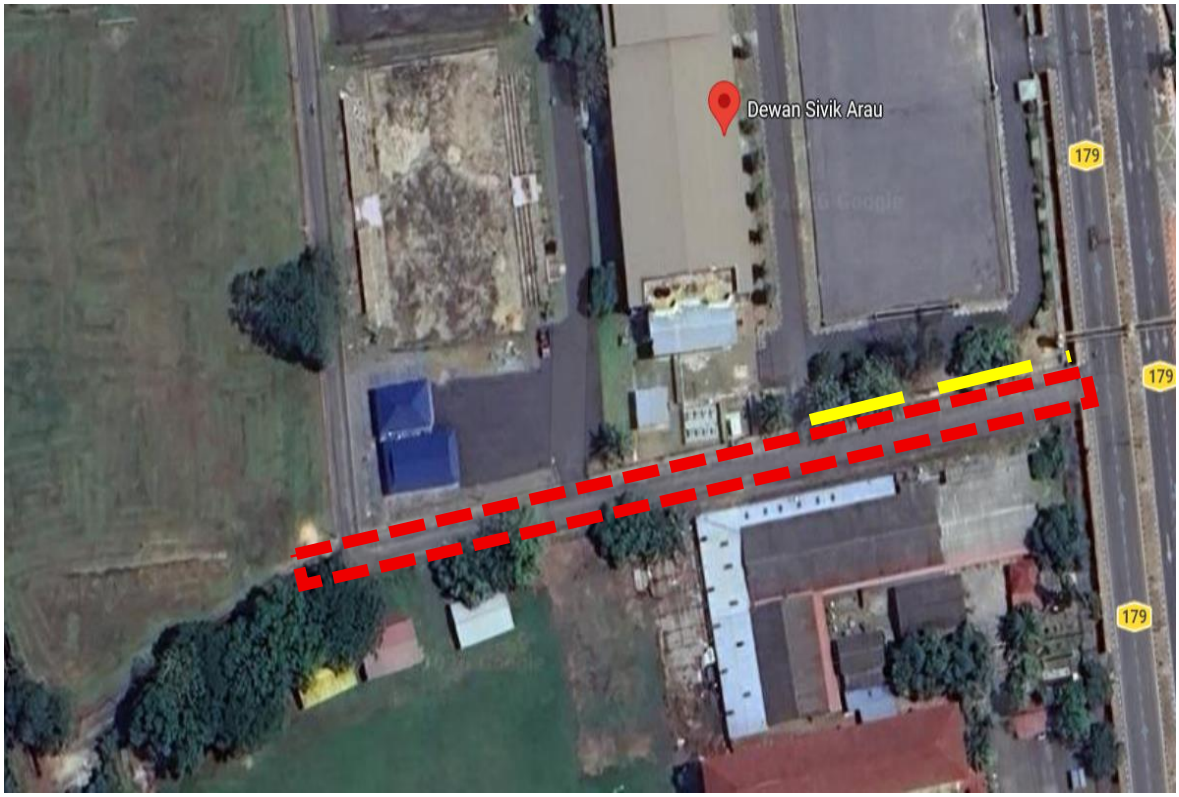

MAJLIS PERBANDARAN PERLIS
PROJEK BRIEF

NO. SEBUTHARGA : MPK.Ps. (S) 03/63 **TARIKH : 18 NOVEMBER 2026**

BUTIRAN TAWARAN :
Sebut Harga Bagi Cadangan Membaik Pulih Longkang, Dan Menaik Taraf Di Tapak Parkir Di Kompleks Tok Arau , Arau, Majlis Perbandaran Perlis

LOKASI :
Longkang Belakang Rumah Kedai, Kompleks Tok Arau (C-Mart), Arau, Perlis. (6.427407, 100.272847)

KOMPONEN / SKOP KERJA :

1. KERJA AWALAN.
- **a) Penyediaan insurans.**
- **b) Penyediaan peralatan keselamatan**
- **c) Kebersihan tapak**

2. KERJA LONGKANG

a) Lantai Konkrit
- **Kerja membelah/memotong struktur lantai konkrit longkang sediada**
- **Kerja korekan pada struktur lantai konkrit longkang sediada**
- **Kerja membekal menyediakan formwork untuk lantai konkrit**
- **Kerja konkrit lantai menggunakan simen 'ready-mix (gred 25)**
- **Kerja membersihkan sisa konkrit dari tapak**

b) Longkang
- **Kerja mengorek struktur longkang sediada yang rosak**
- **Kerja membekal dan memasangan longkang v-shape 450mm**

c) Dinding Bata
- **Kerja mengorek dinding bata sediada**
- **Kerja membekal dan membina semula dinding bata 225mm**

d) Besi Penutup Longkang (Grating)
- **Kerja membekal dan menyiapkan besi penutup longkang (heavy duty) menggunakan besi flat bar**

e) Kerja Premix
- **Kerja premix dikeliling kawasan korekan *(Wearing Couse 30mm -14mm)***

6. GAMBAR TAPAK





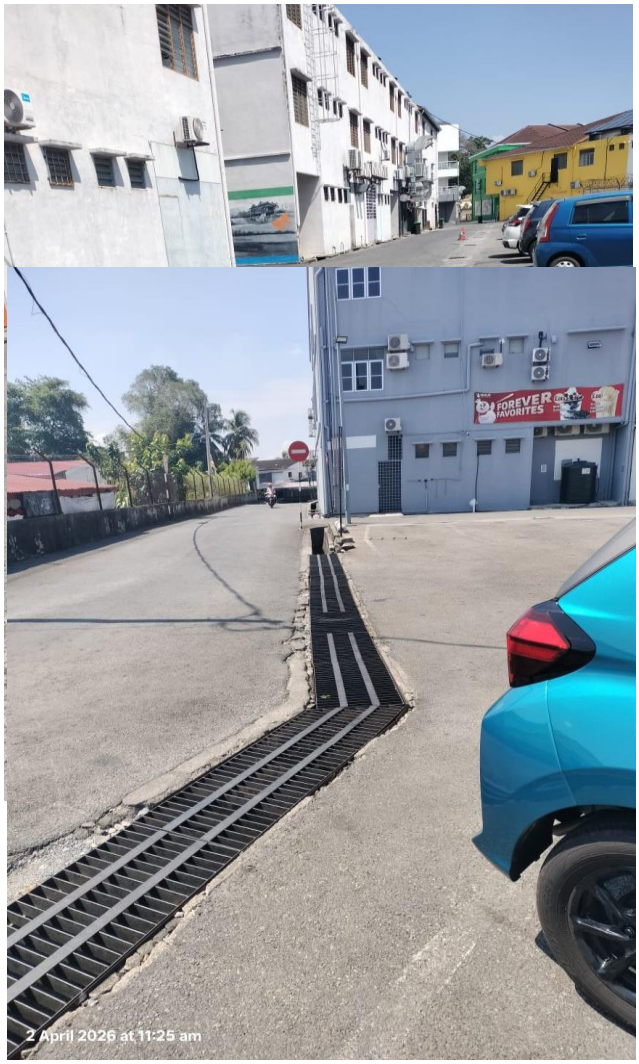
FOREVER FAVORITES
2 April 2026 at 11:25 am

7. LAYOUT TAPAK



Lokasi kerja baikpulih longkang dan lantai konkrit

MAJLIS PERBANDARAN PERLIS
PROJEK BRIEF

NO. SEBUTHARGA : MPK.Ps. (S) 03/64 **TARIKH : 18 NOVEMBER 2026**

BUTIRAN TAWARAN :
Sebut Harga Bagi Cadangan Membaik Pulih Gerai Di Dataran Rindu Alam Dan Kerja-Kerja Berkaitan, Majlis Perbandaran Perlis.

LOKASI :
Gerai Di Dataran Rindu Alam.(6.413527, 100.191720)

KOMPONEN / SKOP KERJA :

1. KERJA AWALAN.
- **a) Penyediaan insurans.**
- **b) Penyediaan peralatan keselamatan**
- **c) Kebersihan tapak**

2. KERJA BUMBUNG

a) Bumbung Gerai
- **Kerja membuka dan menanggal bumbung sedia ada bagi menerima pemasangan bumbung baharu**
- **Kerja membekal dan menyiapkan struktur kekuda bumbung baharu**
- **Kerja membekal dan memasang atap jenis metal deck (PU-Metal) Gred28**
- **Kerja membuka dan memasang siling plaster ruang dalam kedai**
- **Kerja memasang peralatan bumbung dan kerja berkaitan**

b) Bumbung Tengah
- **Kerja meruntuhbuang struktur tiang konkrit sedia ada**
- **Kerja membekal dan memasang struktur tiang H beam 200mm x 200mm**
- **Kerja membekal dan memasang struktur rasuk kekuda I beam 200mm x 150mm**
- **Kerja membekal dan memasang besi kasau saiz 50mm x 100m**
- **Kerja membekal dan memasang atap jenis metal deck (PU-Metal) Gred28**
- **Kerja membekal dan memasang tibar layer dari simen board**

c) Bumbung Tambahan (Awning)
- **Kerja membekal dan menyiapkan besi tiang hollow 100mm x 100mm**
- **Kerja membekal dan menyiapkan besi rasuk dan kasau hollow 50mm x 100mm**
- **Kerja membekal dan memasang atap jenis metal deck (PU-Metal) Gred28**

d) Kerja berkaitan
- **Kerja konkrit lantai dikawasan laluan**
- **Pemasangan papan cantik (Fasia board)**
- **Pemasangan Apron Flashing**

e) Kerja Elektrik & kerja berkaitan
- **Pemasangan kabel submain dan lampu**
- **Pemasangan kipas dinding**
- **Pemasangan meter MCB baru**

3. GAMBAR TAPAK






14 November 2026 at 1:41 pm


14 November 2026 at 1:41 pm


14 November 2026 at 1:37 pm

4. LAYOUT TAPAK

